BIELSKO-BIAŁA
Generała Józefa Kustronia

75,74 m²
powierzchnia użytkowa

2D
apartament

D	1	4
budynek	piętro	liczba pokoi

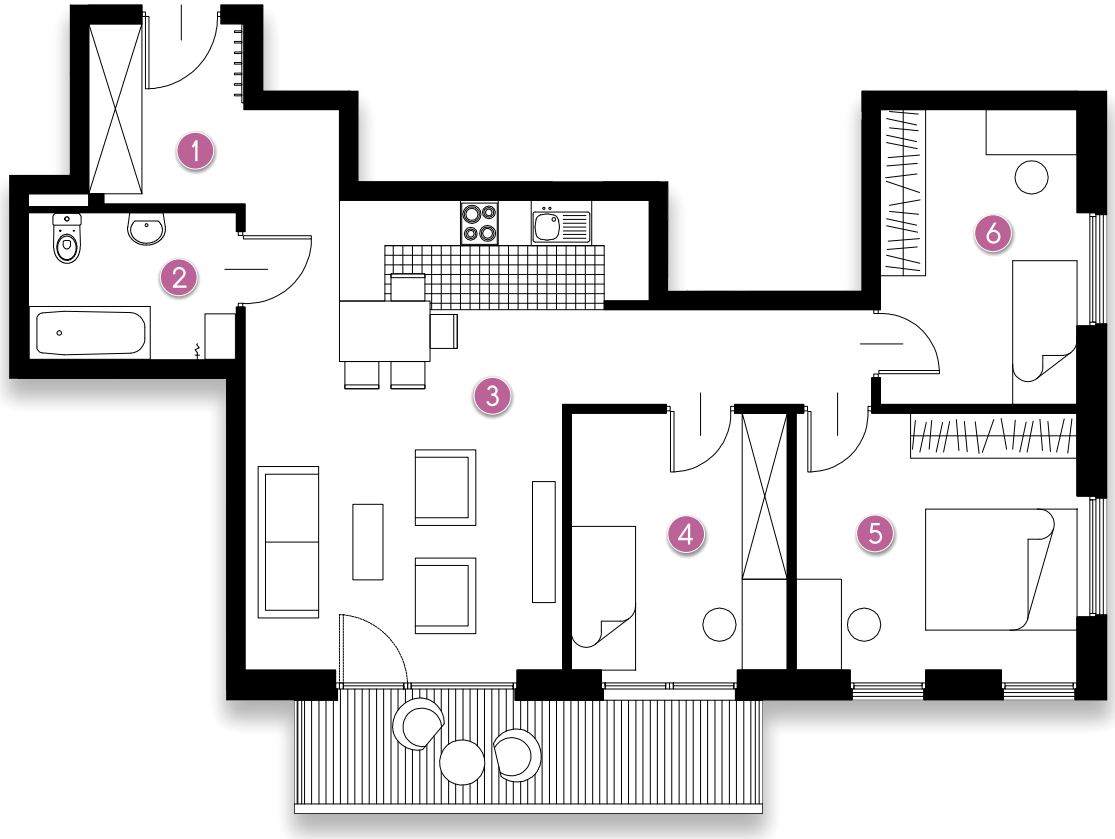

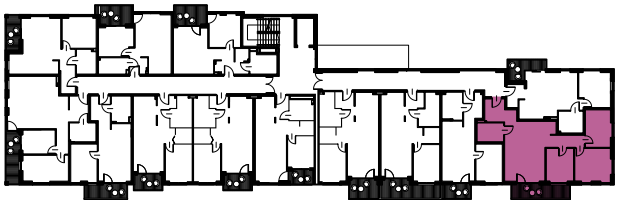

1	HOL WEJŚCIOWY	6,25
2	ŁAZIENKA	5,22
3	POKÓJ Z ANEKSEM	32,36
4	SYPIALNIA	9,54
5	SYPIALNIA	12,42
6	SYPIALNIA	9,95

apartamentyolszowka.pl
tel. 888 15 15 15 NOWE APARTAMENTY