BIELSKO-BIAŁA
Generała Józefa Kustronia

49D
apartament

65,28 m²
powierzchnia użytkowa

D	4	3
budynek	piętro	liczba pokoi

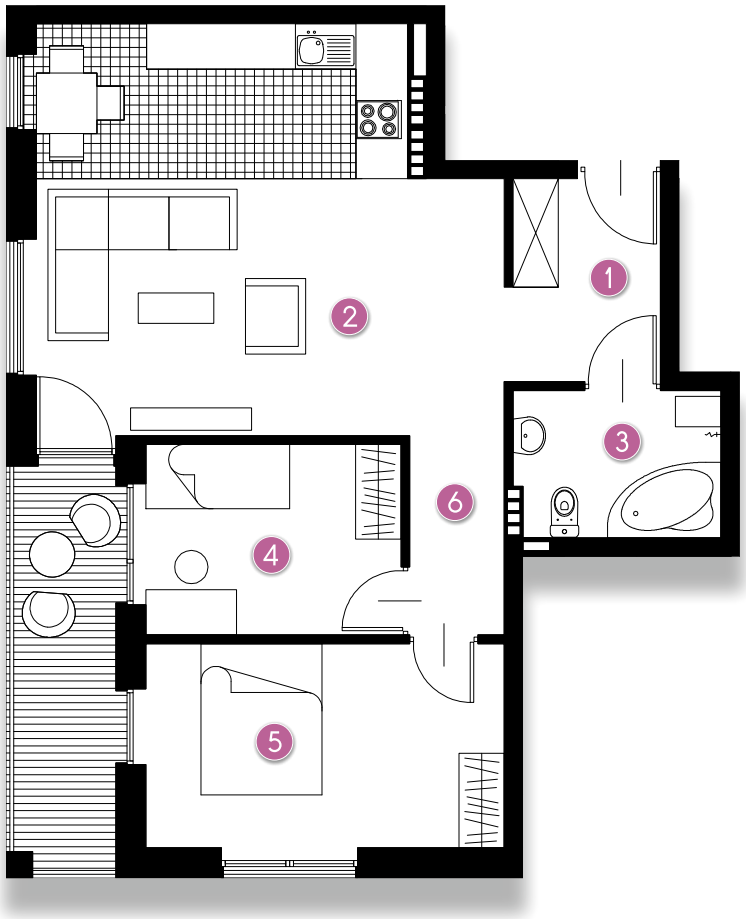

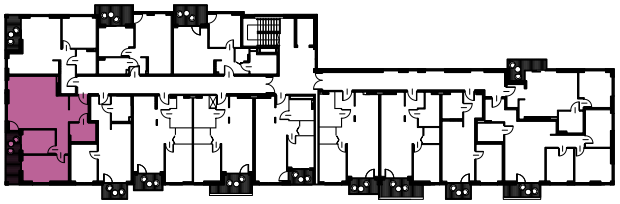

1	HOL WEJŚCIOWY	5,27
2	POKÓJ Z ANEKSEM	30,76
3	ŁAZIENKA	5,13
4	SYPIALNIA	8,33
5	SYPIALNIA	12,58
6	KORYTARZ	3,21

apartamentyolszowka.pl
tel. 888 15 15 15 NOWE APARTAMENTY